



ILUSTRE MUNICIPALIDAD DE
PUTRE

MODIFICACION PLAN REGULADOR COMUNAL DE PUTRE Y ZAPAHUIRA

ETAPA DE PLANIFICACIÓN, CONSULTA INDÍGENA, SESIÓN N°2, ZAPAHUIRA

¿Qué es una consulta indígena?

Herramienta de participación basado en el diálogo entre el estado y los pueblos indígenas;

- Aplicado de forma previa a la adopción de medidas legislativas o administrativas que pueden afectar directamente a dichos pueblos.
 - Su objetivo es alcanzar acuerdos o lograr el consentimiento de los pueblos indígenas respecto de las medidas administrativas o legislativas consultadas.
 - Entregándoles la posibilidad de influir de manera real y efectiva en la implementación de dichas medidas.
-

ILUSTRACIÓN DE SITIOS DE SIGNIFICACIÓN INDÍGENA

OBJETIVO:

ORIENTAR SOBRE LA IDENTIFICACIÓN DE LUGARES Y SITIOS SIGNIFICATIVOS PARA LA COMUNIDAD INDÍGENA DE ZAPAHUIRA, QUE PUEDAN SER AFECTADOS DIRECTAMENTE CON EL PROCESO DE MODIFICACIÓN DEL PLAN REGULADOR.

SITIO DE SIGNIFICACIÓN VIAL

CAMINO O HUELLA:

Qhapaq Ñan, Sistema Vial Andino, fue la columna vertebral del poder político y económico del Tawantinsuyo (Estado Inca). Esta red de caminos de más de 30.000 km de largo, conectaba varios centros de producción administrativos y ceremoniales, construidos en más de 2000 años de cultura andina pre-inca.

PROPUESTA DE PLAN REGULADOR COMUNAL DE ZAPAHUIRA



PROPUESTA DE PLAN REGULADOR COMUNAL DE ZAPAHUIRA

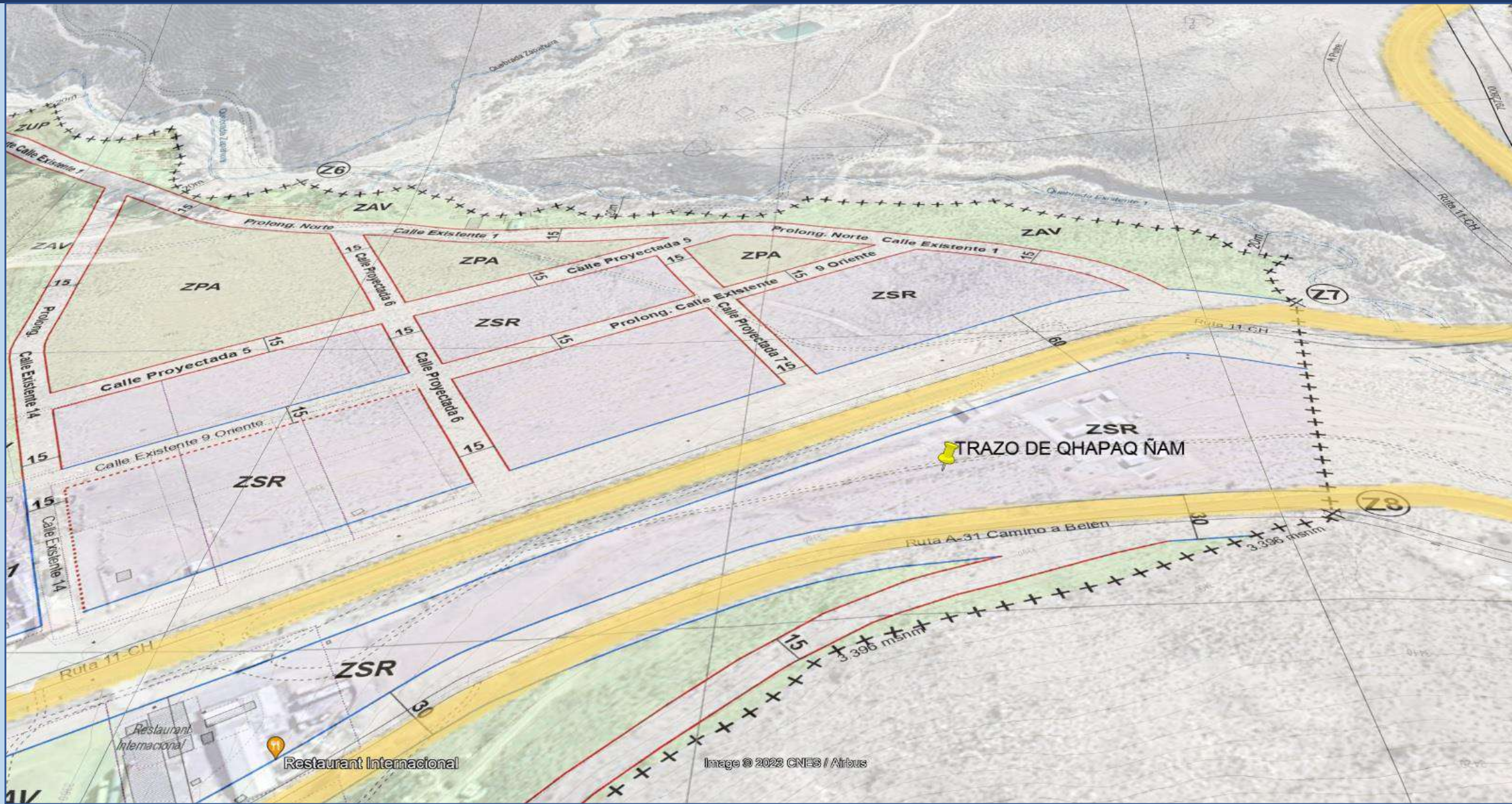

PROPUESTA DE PLAN REGULADOR COMUNAL DE ZAPAHUIRA

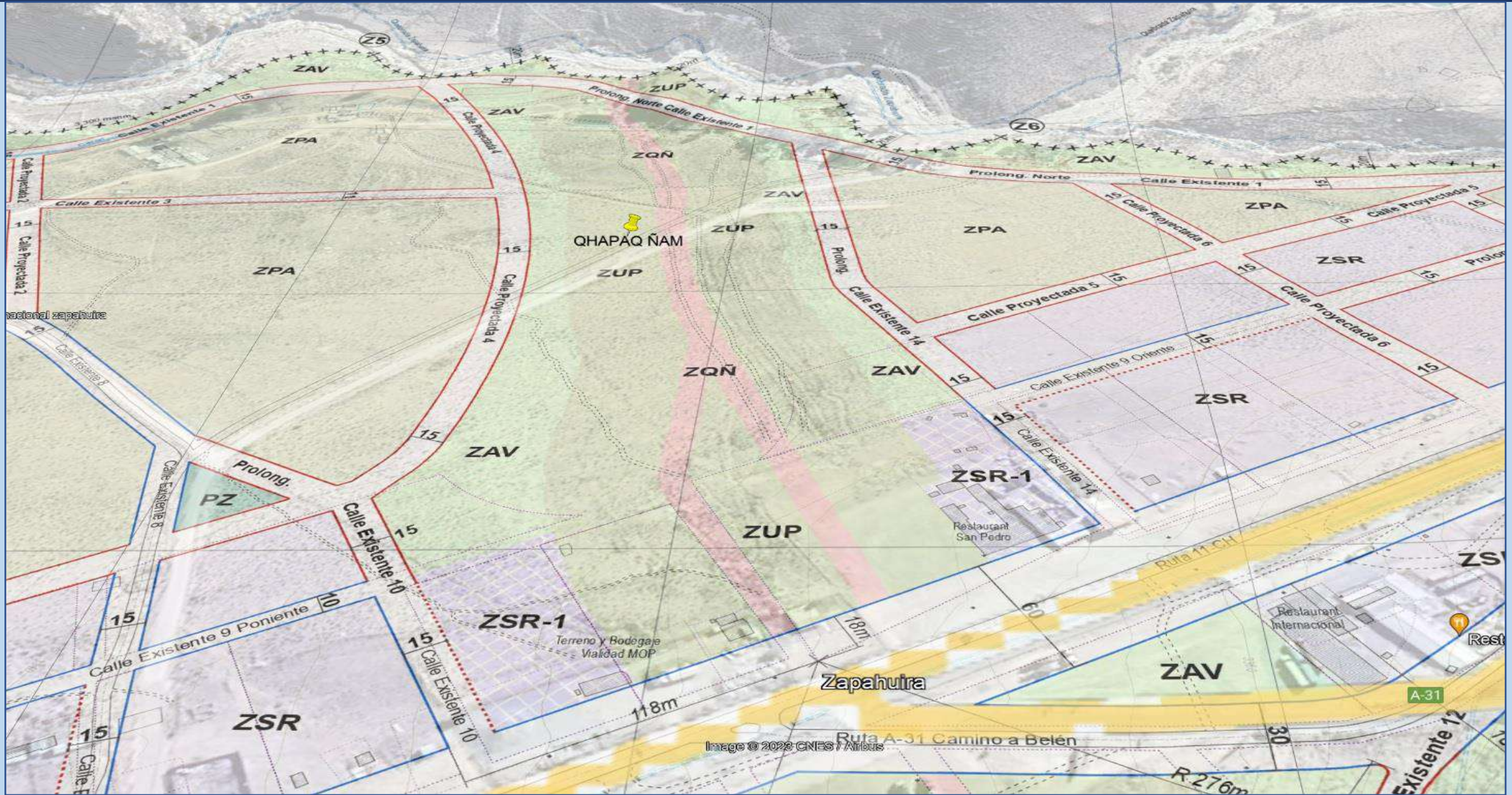

PROPUESTA DE PLAN REGULADOR COMUNAL DE ZAPAHUIRA



PROPUESTA DE DE PLAN REGULADOR DE ZAPAHUIRA



ESTRUCTURA VIAL QHAPAQ ÑAM E
IGLESIA DE ZAPAHUIRA:

¿Son afectadas por la propuesta de Plan Regulador de Zapahuira?.



¿Se afectan sitios ceremoniales; rutas, senderos, etc.?

¿Se afectan sitios de significación ancestral?



Zapahuitra